



การไฟฟ้าส่วนภูมิภาค
PROVINCIAL ELECTRICITY AUTHORITY

เลขที่ ก.๓.สค.(ปบ.) ๒๓๕ / ๒๕๖๒
ชื่อผู้รับ นายภัทพงษ์ วงษ์พันธุ์ท่า
ชื่อผู้ส่ง นายอร่าม ผ่องมณี

สำนักงานสารบรรณอิเล็กทรอนิกส์
วันที่ ๓ ก.พ. ๒๕๖๒

วันที่ ๓ ก.พ. ๒๕๖๒
ตำแหน่ง อ.ก.ปบ.(ก.๓)
ตำแหน่ง ร.จก.(ท) ปฏิบัติงานแทน ผ.จก.กฟผ.สค.ชั้น๓

ด้วยการไฟฟ้า จ.สมุทรสาคร จะขอตัดไฟเพื่อปฏิบัติงาน เพื่อติดตั้ง แอร์เบรกสวิทช์ ๑๑๕ เควี... ตามแผนผังสังเขปแบบ
จำนวน ๒ แผ่น ดังนี้

| ที่ | ฟีดเตอร์ | วัน/เดือน/ปี | ตั้งแต่เวลา | ถึงเวลา | ลักษณะงานที่ปฏิบัติ/ บริเวณ | จาก | ถึง | ผู้ควบคุมงาน |
|-----|----------|--------------|-------------|----------|--|--|--|---------------------------------------|
| ๑. | KTBo๑ | ๒๓ ก.พ. ๖๒ | ๐๘.๐๐ น. | ๑๗.๐๐ น. | ติดตั้ง แอร์เบรกสวิทช์ ระบบ สายส่ง ๑๑๕ เควี บริเวณ เสาสี่ แยกบางน้ำจืด | ปลดจุดจัมป์ไลน์ แยกโดยวิธีออก ไลน์กระเช้า | KTBS-๐๔ ตรงข้ามร้านชื่อ ของเก่าทรงพล | นายอนุยุทธ ชูชาติ โทร ๐๘ ๘๘๗๒-๙๖๔๕ |
| ๒ | KTBo๑ | ๒๓ ก.พ. ๖๒ | ๐๘.๐๐ น. | ๑๗.๐๐ น. | | จุดตัดเบรกกลาง Span โดยวิธี ออกไลน์กระเช้า | KTBS-๐๔ ตรงข้ามร้านชื่อ ของเก่าทรงพล | |
| ๓ | KTBo๕ | ๒๓ ก.พ. ๖๒ | ๐๘.๐๐ น. | ๑๗.๐๐ น. | | ปลดจุดจัมป์ไลน์ แยกโดยวิธีออก ไลน์กระเช้า | KTBS-๐๓ ตรงข้ามร้าน น. MCJ AND SUN | |

พื้นที่ที่มีผู้ใช้ไฟได้รับผลกระทบ(ไฟดับ) บริเวณ ตั้งแต่สี่แยกบางน้ำจืด ถึง ก่อนถึงสถานีการระวุ่มแมน ๖

ผู้ประสานงานการดับไฟ ชื่อ นายอำนาจ เทียนทอง ตำแหน่ง ข.ส.ปบ. โทร ๐๘-๑๘๕๕-๕๒๖๐

พื้นที่ ที่ขอตัดไฟปฏิบัติงานมีสายเคเบิลใยแก้วนำแสงของ กฟผ. (หากมีโอกาสชำรุด ผ.ค.สรส.(ก.๓) จะไปตรวจสอบก่อนปฏิบัติงาน)

๑. มีสายเคเบิลใยแก้วนำแสง ๑.๑ มีโอกาสชำรุด ๑.๒ ไม่มีโอกาสชำรุด
๒. ไม่มีสายเคเบิลใยแก้วนำแสง

(นายอร่าม ผ่องมณี)

ตำแหน่ง ร.จก.(ท) ปฏิบัติงานแทน ผ.จก.กฟผ.สค.ชั้น๓

สำหรับแผนกควบคุมการจ่ายไฟ (ผ.ค.ฟ.) กฟผ.๓

เรียน อ.ก.ปบ.(ก.๓)

ผ.ค.ฟ. พิจารณาแล้วเห็นควร

- อนุมัติให้ดับไฟตามคำขอชื่อ..... ฟีดเตอร์..... จาก..... ถึง.....
ในวันที่..... ตั้งแต่เวลา..... น. ถึง..... น. ตามใบสั่งทำสวิตซ์ซึ่งเลขที่.....
- อนุมัติให้ดับไฟตามคำขอชื่อ..... ฟีดเตอร์..... จาก..... ถึง.....
ในวันที่..... ตั้งแต่เวลา..... น. ถึง..... น. ตามใบสั่งทำสวิตซ์ซึ่งเลขที่.....
- อนุมัติให้ดับไฟตามคำขอชื่อ..... ฟีดเตอร์..... จาก..... ถึง.....
ในวันที่..... ตั้งแต่เวลา..... น. ถึง..... น. ตามใบสั่งทำสวิตซ์ซึ่งเลขที่.....
- อนุมัติให้ดับไฟตามคำขอชื่อ..... ฟีดเตอร์..... จาก..... ถึง.....
ในวันที่..... ตั้งแต่เวลา..... น. ถึง..... น. ตามใบสั่งทำสวิตซ์ซึ่งเลขที่.....

พนักงานศูนย์ฯ นาย..... ประสานงานการขอตัดไฟกับ.....

(.....)

สำหรับผู้อนุมัติ

ที่ ก.๓ กปบ.(คฟ.)

เรียน ผจก.....

อก.บช.(ก.๓), อก.วว.(ก.๓)

อนุมัติ และแจ้ง จป. เพื่อตรวจสอบความปลอดภัย

พร้อมทั้งลงข้อมูลแจ้งแผนดับเพลิงใน www.pea.co.th

ขั้นตอนการสวิชชิง.....แผ่น

แผนผังแนบ.....แผ่น

ผจก.....(สถานี.....)

เพื่อทราบ และจัดพนักงานเข้าปฏิบัติงานร่วมกับศูนย์ฯ นครปฐม

ตั้งแต่วันที่.....น. เป็นต้นไป จนกว่างานจะแล้วเสร็จ

KTUIS-02

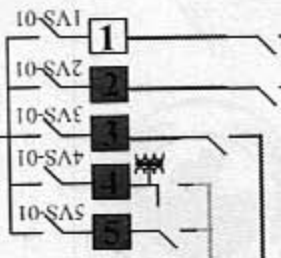

KTUIBVS-01

KTUIBVB-01

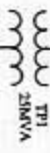

KTUIYS-02

KTUIYB-01

KTUIYS-02



ตู้จัดสรรตู้เก่า

KTU2S-02

จุดจ่ายไฟรถยกตาม
SPAN 19.5 เมตร โดย
ยกเว้น

โครงการ: การก่อสร้างอาคารจอดรถ
ผู้รับผิดชอบงาน

ตรงข้ามร้าน B.MCJ AND SUN

พื้นที่
ประมาณ
700 ตร.ม.

KTBS5-03

KTBS1S-04

สภ.ต. บางน้ำจืด (วงจรมณ)

KTBS1S-03

Bus 1

Bus 2

Bus 3

Bus 4

Bus 5

KTBS5S-04

สภ.ต. บางน้ำจืด (วงจรถ่าง)

จุดจ่ายไฟโดย
ยกเว้น

KTBS1S-02

0111001100

.....

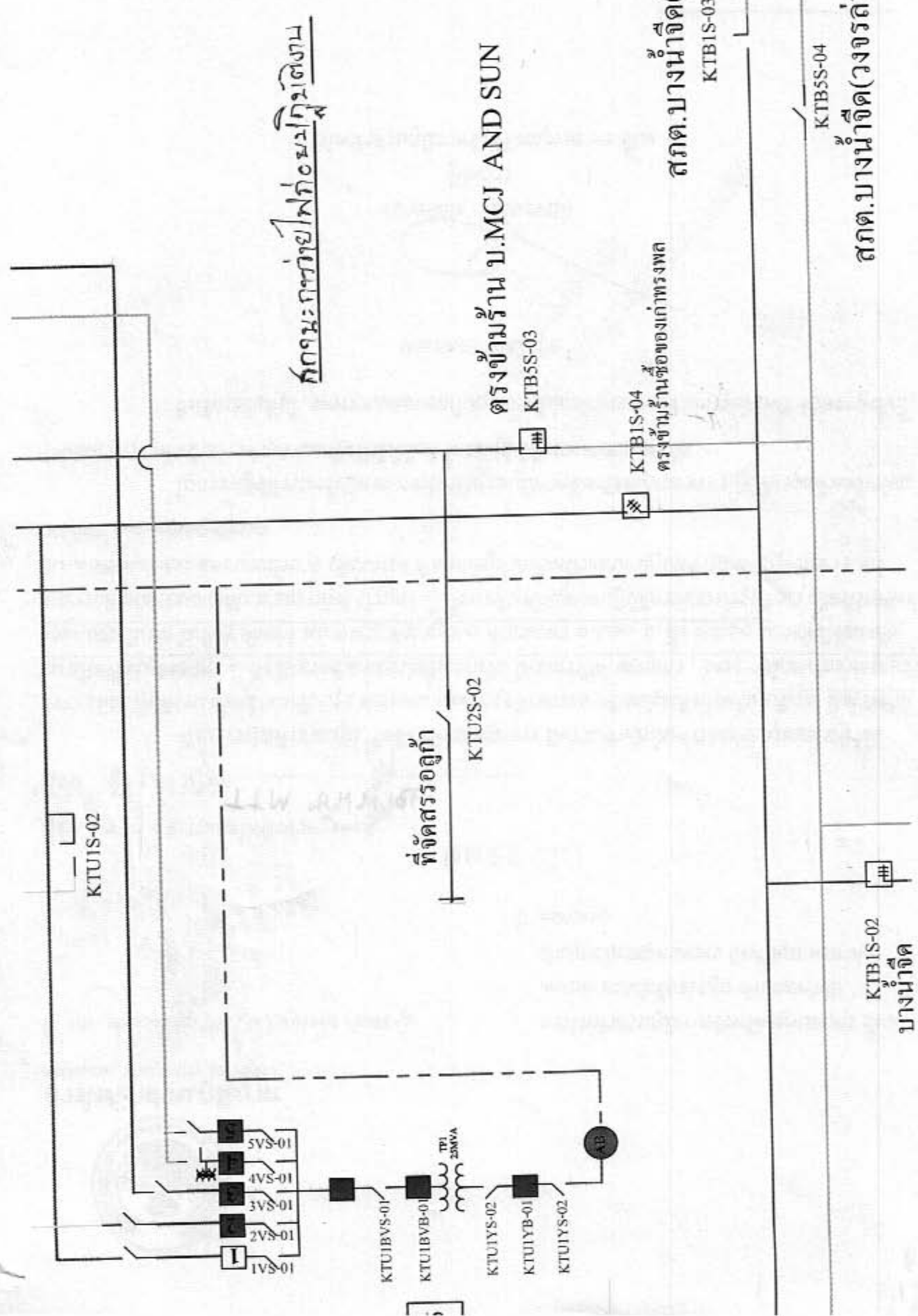

สกต.บ้านจัด(วงจรถ่าง)

ตรงข้ามร้าน บ. MCJ AND SUN

สกต.บ้านจัด(วงจรถ่าง)

สกต.บ้านจัด(วงจรถ่าง)

ที่จัดสรรตู้

บ้านจัด